



BRACHT PERSONAL

Professionelle Software für Personalverwaltung

www.brachtsoftware.de



BRACHT
Software für Kaufleute

Vier gute Gründe, für den Einsatz der Bracht PERSONAL:

- ✓ Sparen Sie Zeit durch schnellen Zugriff auf alle Daten Ihrer Mitarbeiter (Personalakte, Stammdaten, Qualifikationen, Weiterbildungen, Briefe, etc.)
- ✓ Sie sehen nur das, was Sie brauchen. Die Eingabemasken für Stammdaten sowie alle notwendigen Auswertungen werden an Ihre Bedürfnisse angepasst.
- ✓ Sparen Sie Zeit durch automatische Berechnungen von Urlaubsansprüchen, tariflichen Entgeltbestandteilen oder Hochrechnungen von Lohnkosten.
- ✓ Behalten Sie die Übersicht, indem Sie An- und Abwesenheitszeiten Ihrer Mitarbeiter in Kalenderansichten verwalten.



Funktionsbeschreibung

Die [Bracht PERSONAL](#) erweitert den Bracht LOHN um alle Funktionen, die zu einer vollständigen Personalverwaltungssoftware gehören. Ob Kalenderansichten, Bewerbererfassung, automatische Urlaubsverwaltung, Qualifikationsmanagement oder elektronische Personalakte. Sie können alles nutzen, müssen Sie aber nicht.

Gemeinsam mit Ihnen analysieren und definieren wir die Bedürfnisse und Arbeitsabläufe Ihrer Personalabteilung. Wir erstellen Ihnen darauf basierend ein Angebot für nur genau die Module, Funktionen und Auswertungen, die Sie auch wirklich nutzen werden.

Abrechnungsmonat: August 2014 Arbeitstage einblenden

Nr.	Vorname	Zuname	Mandant	1	2	3	4	5	6	7	8	9	10	11	12	13	14	15	16	17	18	19	20	21	22	23	24	25	26	27	28	29	30	31	
1	Werner	Meier	WfbM Demo																																
101	Andreas	Trinter	WfbM Demo	☑																															
102	Monika	Kaiser	WfbM Demo																																
103	Siegesmund	Blau	WfbM Demo																																
104	Karl-Friedrich	Büffel	WfbM Demo																																
2	Monika	Müller	WfbM Demo																																
3	Gaby	Schmidt	WfbM Demo	🏠																															
4	Helga	Pferd	WfbM Demo																																
5	Reinholf	Grün	WfbM Demo																																
6	Gismo	Nach	WfbM Demo																																
7	Ella	Vorherr	WfbM Demo																																

Status

- ATZ Ruhepause
- Arbeitsbummelei
- Beurlaubung/Freistellung
- Bildungsurlaub
- Dienstreise/Dienstgang
- Elternteil/Elterngeld
- Kind krank
- Krank
- Krank ohne Entgelt
- Krankengeld
- Kur
- Kur ohne Entgelt
- MA Mehrarbeitsausgleich
- Mutterschutz
- Mutterschutz gem. MTV
- Schöffel/Richter
- Schule
- Sonderurlaub
- unbezahlter Urlaub
- Urlaub
- Urlaub geplant
- V-Tag
- Weiterbildung
- Wiedereingliederung
- Auswahl



Leistungsumfang

Wenn Sie sich für die Bracht PERSONAL entscheiden, erhalten Sie eine individuell angepasste Software, deren Workflow sich weitestgehend an Ihre Anforderungen anpasst. Sie erhalten am Ende Ihre ganz persönliche Personalverwaltung – das alles zu einem überschaubaren Preis.

Leistungsumfang

STAMMDATEN

- Kontaktpersonen
- Serienbrieffunktion
- Externe Dokumente
- Weiterbildungen/Seminare
- An-/Abwesenheitsgründe mit Symbolen und Funktionen
- Qualifikationen
- Betriebliche Zusatzfunktionen
- Abteilungen
- Dienstpläne
- Tarife
- Tarifgruppen
- Urlaubsregelungen

KALENDERANSICHTEN

- Fehlzeitenkalender Monatsansicht über alle Mitarbeiter mit Filterfunktion
- Fehlzeitenkalender Jahresansicht für einen Mitarbeiter
- Gehaltsentwicklung,
- Erstellung der Bruttodaten für die Lohnabrechnung
- Übergabe der erfassten Abwesenheitszeiten an die Lohnabrechnung

AUSWERTUNGEN

- Erinnerungsfunktion für Fristen, Termine, Gültigkeitszeiträume
- Statistische Auswertungen
- Individuelle Anpassung aller Listen an Ihre Bedürfnisse
- Gehaltsentwicklung
- An-/Abwesenheitszeiten
- Urlaubsanspruch
- Altersstruktur
- Jubiläumsliste
- Geburtstagsliste



BRACHT
Software für Kaufleute

Support, schnell und fachkundig

Ob es sich um Anwenderfragen, organisatorische Beratung oder grundsätzliche Probleme der elektronischen Meldeverfahren handelt; entscheidend ist die Erreichbarkeit des Supports und seine Reaktionszeit.

- ✓ Alle Supportmitarbeiter sind auch Lohnbuchhalter.
- ✓ Unser Support stellt innerhalb von Sekunden per Fernwartung eine Verbindung zu Ihrem Computer her und unsere Mitarbeiter unterstützen Sie direkt bei Ihrer Arbeit am PC.
- ✓ Updates zur Problembhebung erfolgen innerhalb weniger Stunden.
- ✓ Die Kosten für den Anwender-Support und regelmäßige Updates mit allen gesetzlichen Änderungen sind in der Softwarepflege enthalten.
- ✓ Ein Update nimmt nicht mehr als 2 Minuten Ihrer Zeit und einen Mausklick in Anspruch.

Keine andere EDV-Anwendung ist mehr gesetzlichen Änderungen ausgesetzt als die Lohn- und Gehaltsabrechnung.

Die Hersteller von Lohn-Software stehen ständig vor der Herausforderung, das Programm grundlegend anpassen zu müssen. Seien es Veränderungen bei der Beitragsberechnung, die der Kunde direkt erfährt oder Anpassungen an den elektronischen Meldeverfahren, die für den Kunden unbemerkt bleiben. Daher ist ein guter Support unverzichtbar.

Unsere Kunden sind uns treu, da wir Sie herausragend bedienen und das versprechen wir auch Ihnen!

Claudia Bracht
Geschäftsführerin Bracht GmbH

Werner Bracht
Geschäftsführer Bracht GmbH

Die Benutzeroberfläche

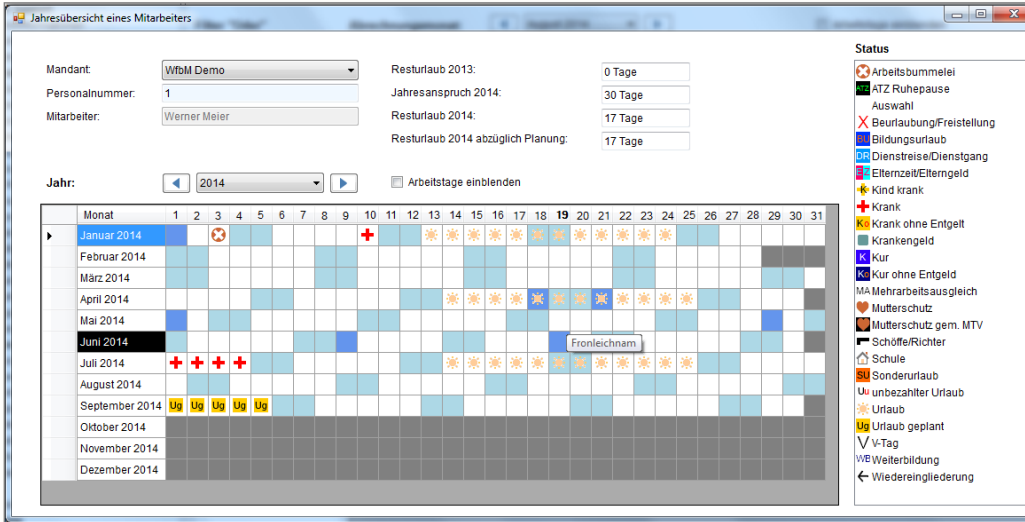

The screenshot shows the 'Jahresübersicht eines Mitarbeiters' (Annual Overview of an Employee) interface. It includes a header with fields for Mandant (WfbM Demo), Personalnummer (1), and Mitarbeiter (Werner Meier). Below this are fields for Resturlaub (0, 30, 17, 17 days) and a year selector (2014). The main area is a calendar grid for 2014, with a tooltip for 'Fronleichnam' on June 19th. A legend on the right lists various status icons and their meanings.

Monat	1	2	3	4	5	6	7	8	9	10	11	12	13	14	15	16	17	18	19	20	21	22	23	24	25	26	27	28	29	30	31
Januar 2014																															
Februar 2014																															
März 2014																															
April 2014																															
Mai 2014																															
Juni 2014																															
Juli 2014																															
August 2014																															
September 2014																															
Oktober 2014																															
November 2014																															
Dezember 2014																															

Alle Erfassungsmasken sind intuitiv bedienbar. Für Installation, Einrichtung und Schulung müssen daher maximal 2-3 Tage eingeplant werden, sofern der Anwender grundlegende Fachkenntnisse in der Personalverwaltung mitbringt.



Systemvoraussetzungen

BETRIEBSSYSTEME	<ul style="list-style-type: none">• Microsoft Windows Vista• Microsoft Windows 7• Microsoft Windows 8• Microsoft Windows Server 2008• Microsoft Windows Server 2012
DATENBANK	<ul style="list-style-type: none">• Microsoft SQL Server 2008• Microsoft SQL Server 2008 R2• Microsoft SQL Server 2012• Microsoft SQL Server 2014• (Es kann jeweils der kostenlose SQL-Server Express verwendet werden)
HARDWARE	<ul style="list-style-type: none">• Ab Pentium 4, Arbeitsspeicher ab 1 GB, Bildschirmauflösung empfohlen mindestens 1280 x 1024 Bildpunkte
PERIPHERESOFTWARE	<ul style="list-style-type: none">• Microsoft .NET Framework Version 4.0 (wird bei Bedarf mitgeliefert)
INTERNETZUGANG	<ul style="list-style-type: none">• Für die Fernwartung, den Versand/Empfang der SV-Meldungen und Steuerdaten sowie die automatische Updatefunktion empfehlen wir einen DSL-Anschluss.

Alles aus einer Hand

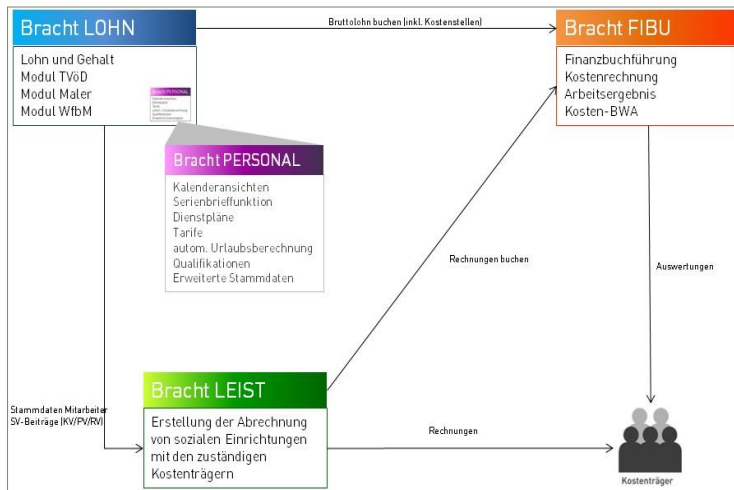

Unsere Personalverwaltung Bracht PERSONAL erweitert den Bracht LOHN, Software für Lohn- und Gehaltsabrechnung, um Auswertungen und Funktionen, die es Ihnen ermöglichen, die Daten Ihrer Mitarbeiter professionell und praxisnah zu organisieren. Durch die Integration in den Bracht LOHN erhalten Sie eine komplette HR-Software, die sich an Ihren Workflow anpasst.

Unsere Finanzbuchhaltung die Bracht FIBU übernimmt die Bruttolohn-Verbuchungen aus dem LOHN.

Die Bracht LEIST erstellt die Abrechnungen für die Kostenträger der WfbM. Die Sozialversicherungsbeiträge werden aus dem Bracht LOHN übernommen und um weitere Abrechnungsbestandteile wie z.B. Maßnahmenpauschalen, Tagespauschalen etc. ergänzt.

Kontakt



BRACHT
Software für Kaufleute

Haben Sie noch Fragen?
Rufen Sie uns an oder schreiben Sie uns eine E-Mail.

Bracht GmbH

Niedensteiner Str. 10
34225 Baunatal
Tel. +49 (0) 56 01 / 96 54 32
Fax. +49 (0) 56 01 / 96 54 34
E-Mail. info@brachtsoftware.de

Wir freuen uns auf Sie!